27.10.2015 [A Arte na ESDJV]













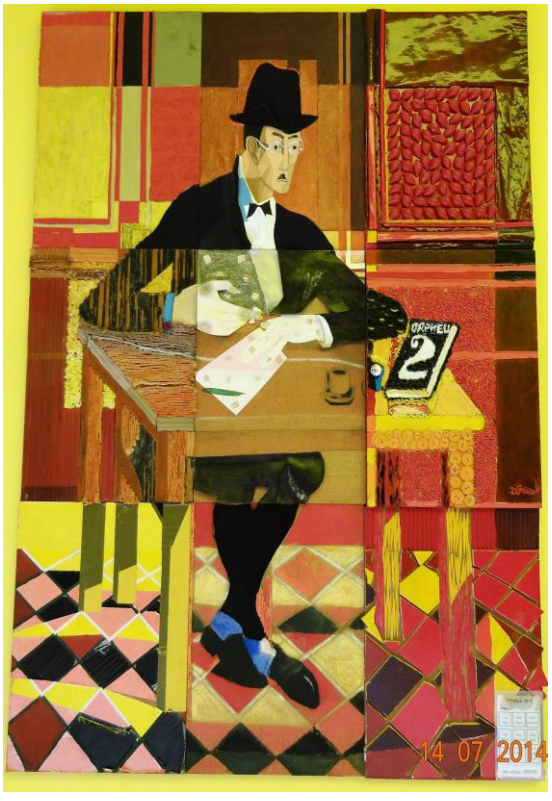






14 07 2014


14 07 2014


14 07 2014






XII
III
XIX
VI
14 07 2014




14 07 2014


Escritores do séc. XX / 20th Century Writers
14 07 2014


14 07 2014






14 07 2014






14 07 2014




14 07 2014








14 07 2014






14 07 2014


14 07 2014







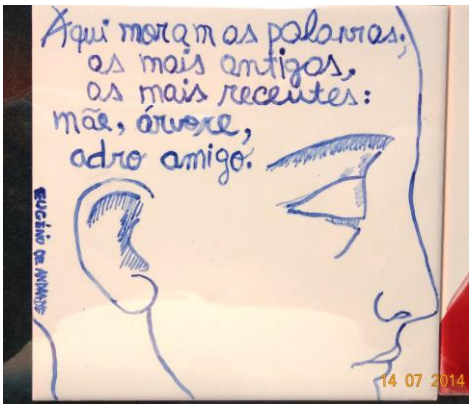
Aqui moram as palavras.
as mais antigas,
as mais recentes:
mãe, árvore,
adro amigo.
14 07 2014


14 07 2014


14 07 2014


14 07 2014






14 07 2014




14 07 2014


14 07 2014












14 07 2014






14 07 2014




ÁREA PROJECTO
TURMA 2 - 9º ANO
14 07 2014




14 07 2014


com sorriso e magia
cabo verde tu és a
manta que cobre a
dor e dá alegria
cabo verde oh!
cabo verde
sinto a falta do teu cheiro
pele negra quente e nua
quando danças perco o jeito
não sei se estou na terra ou
na lua
si não a voz da minha avó
quente e calma como tu
como a chuva na minha
terra que lava os olhos e a
dor
sinto saudade
da minha avó
em cabo verde!
há uma morna que me
encanta com sorriso e
magia cabo verde tu és a
manta que cobre a dor e
da alegria


14 07 2014
























27


Hidrogênio
Lítio
Berílio
Na 22,99
Mg 24,31
Cálcio
Escândio
Vanádio
Crômio
Mola
Pára-choques
Ponte
Raios gama
Moedas
Gotera
Carbono
Alumínio
Cafeteira
Piscina
Kripton
Flash
Fusível
Mo 95,94
Ru 101,07
Rh 102,91
Rádio
Espelho solar
Pd 106,42
Paládio
Cd 112,41
Cs 132,91
Césio
Lantânio
Hf 178,49
Ta 180,95
W 183,84
Re 186,21
Os 190,23
Ir 192,22
Pt 195,08
Au 196,97
Hg 200,59
Pb 207,20
Mostrador
Tintas
Projetor
Submarino
Missil
Canetas
Réguas
Jóias
Ouro
Chumbo

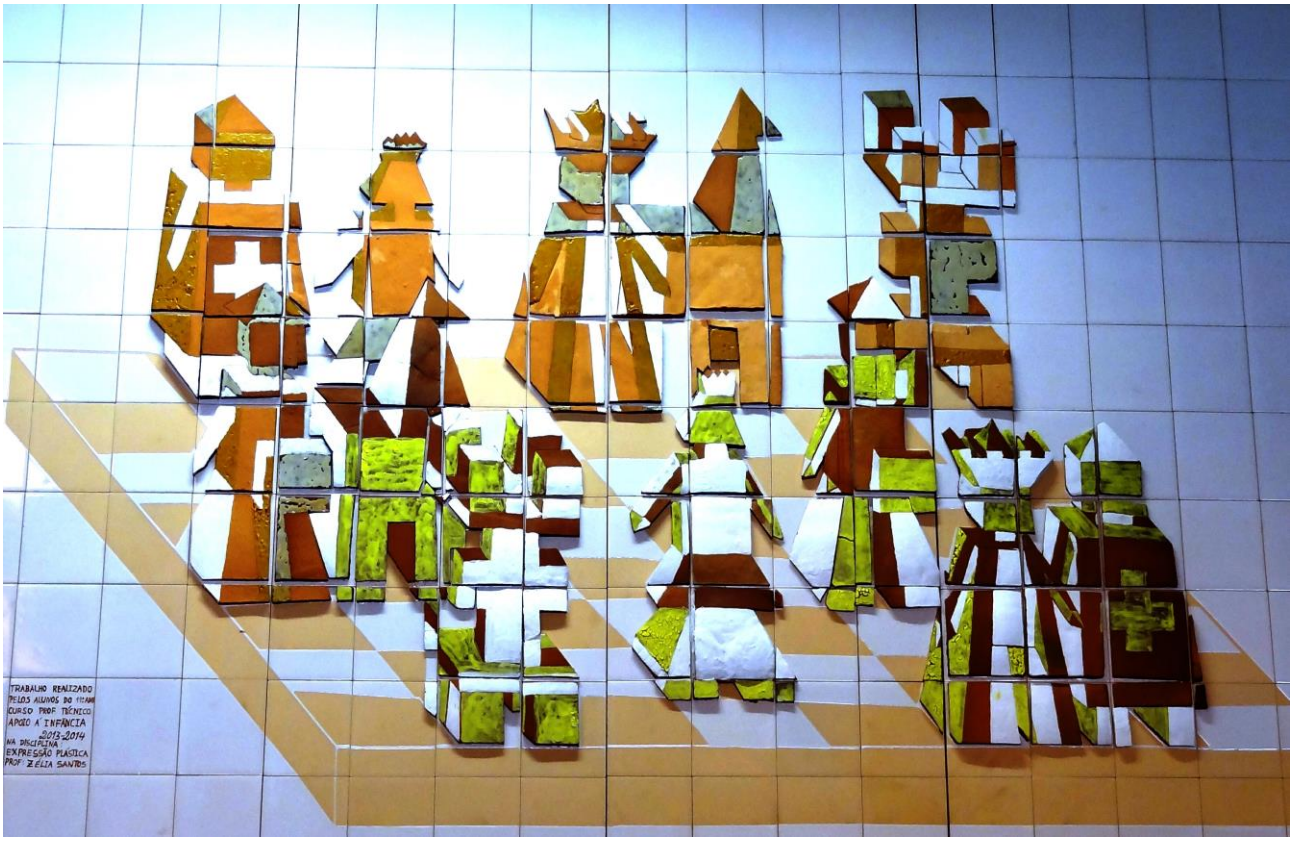
TRABALHO REALIZADO
PELOS ALUNOS DO 12ºANO
CURSO PROF TÉCNICO
APOIO À INFÂNCIA
2013-2014
NA DISCIPLINA
EXPRESSÃO PLÁSTICA
PROF ZÉLIA SANTOS


TRABALHO REALIZADO
PELOS ALUNOS DO 12ºANO
CURSO PROF TÉCNICO
APOIO À INFÂNCIA
2014-2015
NA DISCIPLINA
EXPRESSÃO PLÁSTICA
PROF ZÉLIA SANTOS